

Maria Augusta Silveira Netto Nunes
Danielle de Góis Santos
Márcia Sandrine Nascimento Costa
Marlene Santos Santana
Guilherme Gomes Cardoso
Maria Luísa Souza Matos

TESTE REDUZIDO DE PERSONALIDADE

STORY-BASED PARA A INFERÊNCIA
DE PERSONALIDADE
HUMANA VIA ENREDOS

ISBN 978-85-7822-469-1



APOIO



Universidade Federal de Sergipe



Conselho Nacional de Desenvolvimento
Científico e Tecnológico

PROCC



Fundação de Apoio à Pesquisa e à Inovação
Tecnológica do Estado de Sergipe

PROEX

ISBN 978-85-7822-469-1



9 788578 224691



Editora UFS



Autores

Maria Augusta Silveira Netto Nunes

Danielle de Gois Santos

Márcia Sandrine Nascimento Costa

Marlone Santos Santana

Guilherme Gomes Cardoso

Maria Luísa Souza Matos



Editora UFS

UNIVERSIDADE FEDERAL DE SERGIPE

REITOR

Angelo Roberto Antonioli

VICE-REITOR

André Maurício Conceição de Souza

EDITORA DA UNIVERSIDADE FEDERAL DE SERGIPE

COORDENADOR DO PROGRAMA EDITORIAL

Messiluce da Rocha Hansen

COORDENADORA GRÁFICA DA EDITORA UFS

Germana Gonçalves de Araújo

O CONSELHO EDITORIAL DA EDITORA UFS

Dilton Candido Santos Maynard

Maria da Conceição V. Gonçalves

Eduardo Oliveira Freire

Maria José Nascimento Soares

José Raimundo Galvão

Péricles Morais de Andrade Júnior

Leda Pires Correa

Vera Lúcia Corrêa Feitosa

Maria Batista Lima

PROJETO GRÁFICO E EDITORAÇÃO ELETRÔNICA

Marlone Santos Santana

ILUSTRADOR DA CARTILHA

Márcia Sandrine Nascimento Costa

IMAGEM DE CAPA

Marcia Sandrine Nascimento Costa

FICHA CATALOGRÁFICA ELABORADA PELA BIBLIOTECA CENTRAL

UNIVERSIDADE FEDERAL DE SERGIPE

T343t

Teste reduzido de personalidade *Story-based* para a inferência de personalidade humana via
enredo s/ Maria Augusta Silveira Netto Nunes ... [et al.]. – São Cristóvão : Editora UFS, 2014
20 p. : il.

ISBN: 978-85-7822-469-1

Testes psicológicos. 2. Personalidade. 3. Psicologia. I. Nunes, Maria Augusta Silveira Netto

CDU 1 59.923.3



Cidade Universitária "Prof. José Aloísio de Campos"

CEP 49.100-000 – São Cristóvão - SE.

Telefone: 2105 - 6922/6923. e-mail: editora@ufs.br

www.ufs.br/editora e editora.ufs.wordpress.com

Este livro, ou parte dele, não pode ser reproduzido por qualquer meio sem
autorização escrita da Editora.

Este livro segue as normas do Acordo Ortográfico da Língua Portuguesa de
1990, adotado no Brasil em 2009.

Apresentação

O leitor encontram neste “folhetim” enredos simulando traços de personalidade presentes em ações cotidianas. Os nomes dos protagonistas de cada enredo foram escolhidos aleatoriamente da lista de nomes mais comuns no Brasil e não fazem referência a nenhuma pessoa, entidade ou organização especificamente. Caso o nome em um determinado enredo seja o seu ou de alguma pessoa conhecida, lembre-se o teste não apresenta seus enredos visando quaisquer aproximações entre as pessoas que estão participando dos testes e os personagens construídos. Não existem associações entre os enredos e o sexo dos personagens uma vez que foram escolhidos aleatoriamente, assim como, não são feitas alusões a estereótipos, preconceitos e afins.

(Danielle de Gois Santos)

EXTROVERSÃO



Marcos é uma pessoa bem extrovertida,
entusiasmada.

AGRADABILIDADE (REVERSO)



Marcos é uma pessoa bem extrovertida,
entusiasmada.

CONSCIENCIOSIDADE

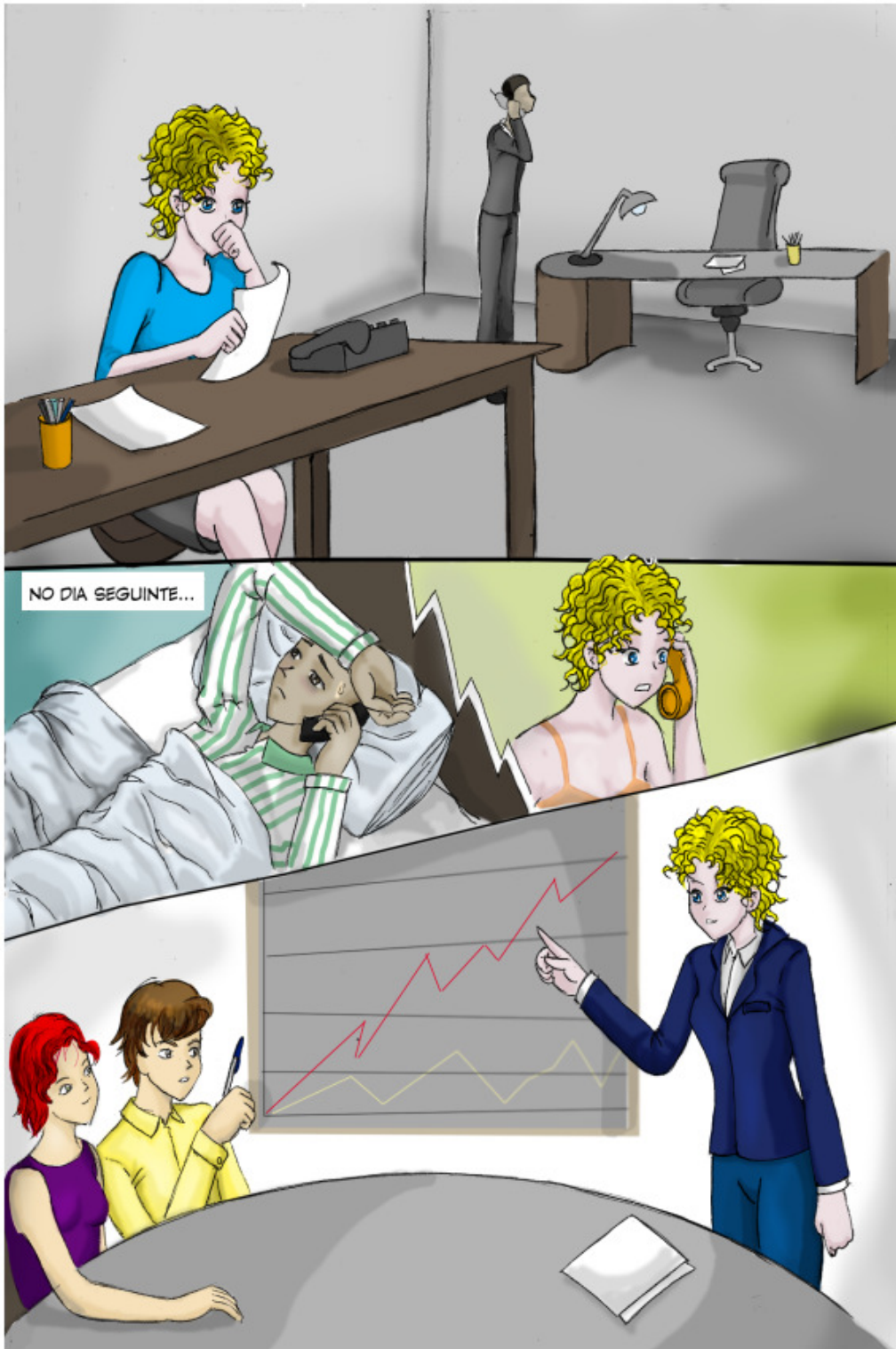

Carla é uma pessoa de confiança e disciplinada

ESTABILIDADE EMOCIONAL (REVERSO)

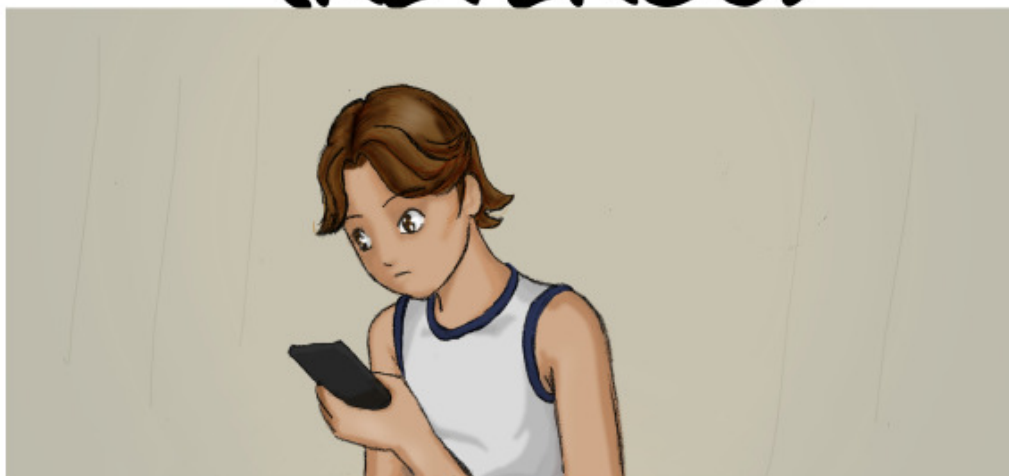

Tiago é ansioso, se aborrece facilmente.

ABERTURA A EXPERIÊNCIAS



Joana é aberta a novas experiências, também uma pessoa complexa/difícil.

EXTROVERSÃO (REVERSO)



Marília é reservada e calada.

AGRADABILIDADE



Andréa é uma pessoa compreensiva e afetuosa



CONSCIENCIOSIDADE (REVERSO)

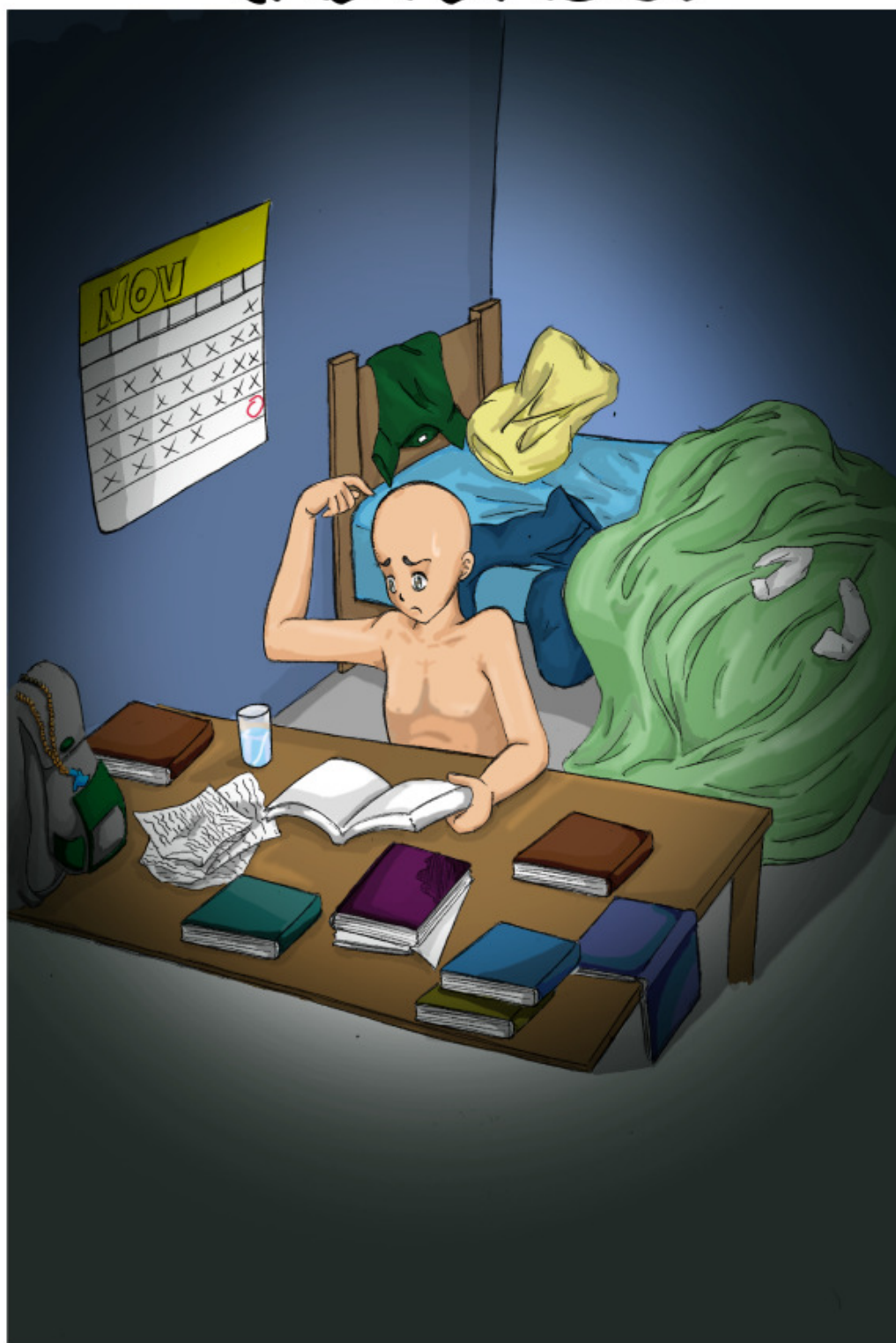

Bruno é desorganizado e descuidado.

ESTABILIDADE EMOCIONAL



Gabriela é calma e emocionalmente estável.

ABERTURA A EXPERIÊNCIAS (REVERSO)



Henrique é uma pessoa convencional, pouco criativa.

Sobre o teste de personalidade reduzido: story-based

O story-based se baseia em um teste de personalidade movido por contextualizações de histórias. A personalidade se caracteriza por ser composta de traços de personalidade, isto é, não se caracteriza por uma unidade, mas uma reunião de traços, elementos compostos por diversos aspectos. Os traços dizem respeito a respostas aos modos como os homens respondem as interações com o meio. Estas respostas são classificadas em sentimentos, pensamentos, comportamentos. O modelo aqui utilizado chama-se Big Five, ele é caracterizado como modelo de Cinco Grandes Fatores, onde é possível analisar a personalidade de cada indivíduo com base na similaridade que é demonstrada pela pessoa que passa pelo teste, considerando as relações entre elas e as histórias destinadas a cada situação em análise no teste. Nestas situações é possível encontrar simulações de pessoas exibindo traços de personalidade em contextos específicos, os quais nesta oportunidade serão exibidas suas ilustrações. As pontuações que serão geradas e que seguem a proposição de baixo, médio e alto nível não condizem, necessariamente, a pontuações baixas, médias ou altas ou se tratam qualificadores bons ou ruins. Esse teste é baseado no TIPI desenvolvido por Sam Gosling.

O teste original está disponível em

[[http://homepage.psy.utexas.edu/HomePage/Faculty/Gosling/scales_we.htm#TenItemPersonalityMeasure\(TIPI\)](http://homepage.psy.utexas.edu/HomePage/Faculty/Gosling/scales_we.htm#TenItemPersonalityMeasure(TIPI))].

Outras informações referentes às pesquisas em Personalidade, visite

<http://www.personalityresearch.ufs.br/>

BIBLIOGRAFIA

- GOSLING, S. D. 2008. **Snoop: What your stuff says about you**. New York: Basic books
- GOSLING, S. D., & JOHNSON, J. A. (Eds). 2010. **Advanced Methods for Behavioral Research on the Internet**. Washington, DC: American Psychological Association.
- GOSLING, S. D., RENTFROW, P. J., & SWANN, W. B., Jr. (2003). **A Very Brief Measure of the Big Five Personality Domains**. *Journal of Research in Personality*, 37, 504-528.
- JOHN, O. P. AND SRIVASTAVA, S. 1999. **The Big Five trait taxonomy: History, measurement, and theoretical perspectives**. In *Handbook of Personality: Theory and Research*, L. A. PERVIN AND O. P. JOHN, Eds. Guilford Press, New York, NY, 102–138.
- DENNIS, M.; MASTHOFF, J.; and MELLISH, C. 2012. **The quest for validated personality trait stories**. In *Proceedings of the 2012 ACM international conference on Intelligent User Interfaces*, IUI '12. ACM, New York, NY, USA, 273-276.
- NUNES, M. A. S. N. 2009. **Recommender Systems based on Personality Traits: Could human psychological aspects influence the computer decision-making process?**. VDM Verlag. Müller, BE.
- Mais informações sobre o projeto em:
www.personalityresearch.ufs.br

MARIA AUGUSTA SILVEIRA NETTO NUNES

Bolsista Extensão Inovadora – Nível A

Professor Adjunto II do Departamento de Computação da Universidade Federal de Sergipe. Membro do Programa de Pós-graduação em Ciência da Computação (PROCC) e do Programa de Mestrado em Ciência da Propriedade Intelectual (PPGPI) na UFS. Doutora em "Informatique pela Université de Montpellier II - LIRMM em Montpellier, França (2008). Realizou estágio doutoral (doc-sanduiche) no INESC-ID- IST Lisboa- Portugal (ago 2007-fev 2008). É mestre em Ciência da Computação pela Universidade Federal do Rio Grande do Sul (1998) e possui graduação em Ciência da Computação pela Universidade de Passo Fundo (1995) . Possui experiência acadêmico- tecnológica na área de Ciência da Computação e Inovação Tecnológica-Propriedade Intelectual. É membro da Câmara de Assessoramento em Inovação da FAPITEC/SE . É membro da Associação Sergipana de Ciência. É Editora-dhefe da Revista Scientia-Plena. É bolsista CNPq-SEBRAE como Orientadora ALI-SE (Agentes Locais de Inovação). Possui também experiências Acadêmico-administrativas como Coordenadora de Curso de Graduação, Pos-graduação e Chefia de Departamento. Atualmente, suas pesquisas estão voltadas, principalmente na área de inovação Tecnológica usando Computação Afetiva na tomada de decisão Computacional, principalmente visando a personalização em ambientes de E-commerce via Sistema de Recomendação. Recomendação de equipes de trabalho em Empresas, e-training. Atua nas áreas de Inteligência Artificial, Interação Homem-Máquina, Computação Afetiva, Educação a Distância, Informática na Educação, Acessibilidade. Atua também em Inovação Tecnológica, Propriedade Intelectual capacitando empresários na área de TI e fornecendo consultoria em Registro de Software e patente. Seus projetos acadêmico-tecnológicos, geralmente, são multidisciplinares (envolvem áreas como E-commerce, Psicologia, Tecnologia da Informação e Comunicação, Educação, Acessibilidade). <http://www.personalityresearch.com.br/> Gestora do Convênio de cooperação internacional n 1888.090/2012-UFS -Université de Montpellier II - Portaria n 0136-21 de janeiro 2013, Processo n 23113.002869/12-98. <http://scholar.google.com.br/citations?user=rte6o8YAAAAJ>

DANIELLE DE GOIS SANTOS

Possui graduação em psicologia pela universidade federal de sergipe (2009) e mestrado em psicologia pela universidade federal fluminense (2012). Tem experiência na área de psicologia, com ênfase em psicologia, atuando principalmente nos seguintes temas: sociedade, psicologia, psicologia social, trajetórias de socialização, fenomenologia hermenêutica, saúde, adoecimento, ética. Referências estudadas com interesse: martin heidegger, georg-hans gadamer, michel foucault. Atualmente é professora substituta do departamento de psicologia da universidade federal de sergipe.

MÁRCIA SANDRINE NASCIMENTO COSTA

Graduanda em artes visuais pela universidade federal de sergipe. Fundadora e ilustradora do "estúdio l'ciel". Disponível em www.estudiolciel.blogspot.com

MARLONE SANTOS SANTANA

Graduando em visuais pela universidade federal de sergipe. Ilustrador, diagramador e arte-finalizador no "estúdio l'ciel". Disponível em www.estudiolciel.blogspot.com .

GUILHERME GOMES CARDOSO

Bacharelado em Ciência da Computação pela Universidade Federal de Sergipe. Trabalhou com o desenvolvimento de aplicativos para dispositivos móveis na plataforma iOS e pesquisa em uma forma alternativa de extração de personalidade utilizando enredos.

MARIA LUISA SOUZA MATOS

Bolsista ciencia sem fronteiras- capes.proc. N° 88888.028073/2013-00

Bacharelado em ciencia da computação pela universidade federal de sergipe. Atualmente trabalha com pesquisas nas areas de desenvolvimento de software para dispositivos moveis.

AGRADECIMENTOS

Expressamos nossos agradecimentos à UFS, PROCC, DCOMP, CNPq, FAPITEC e PROEX.